

# Organigramme des services support et soutien du

Centre d'Économie de la Sorbonne  
UMR 8174

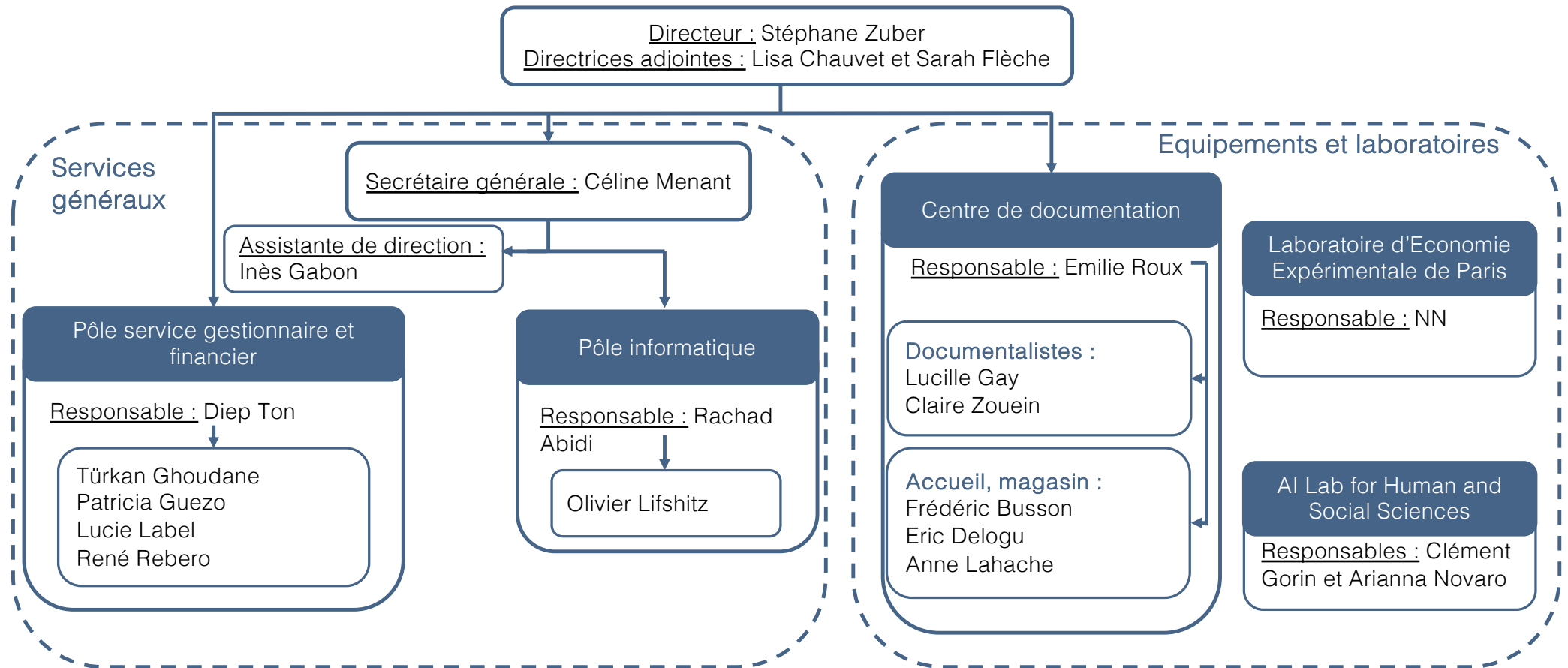

# Organigramme général

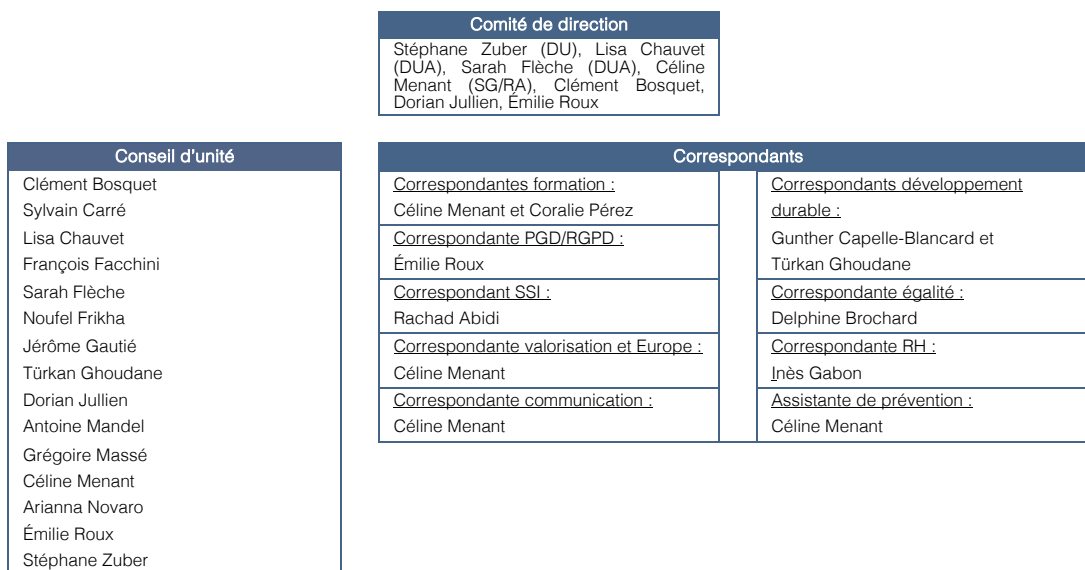

## Services généraux

Pôle gestion et finance Diep Ton	Pôle administration générale Céline Menant	Pôle informatique Rachad Abidi
-------------------------------------	---	-----------------------------------

## Équipements et laboratoires

Centre de documentation Émilie Roux	Laboratoire d'Économie Expérimentale de Paris NN	AI Lab for Human and Social Sciences Clément Gorin et Arianna Novaro
--	---	---

## Commissions et cellules de l'unité

Cellule Communication Sarah Flèche, Bastien Blain, Gunther Capelle-Blancard, Jézabel Couppey-Soubeyran, Lucille Gay, Lucie Label, Céline Menant, Patricia Vornetti	Commission parcours doctoral Clément Bosquet, Léa Marchal	Cellule Données Dorian Jullien, Jean-François Caulier, Morgane Laouenan, Émilie Roux
	Commission recrutement Lisa Chauvet, Clément Bosquet, François Facchini, Olena Havrylchyk, Marcus Pivato	

## Groupes de recherche

Économie du développement durable <u>Responsable</u> : Ariane Salem <u>Gestionnaire</u> : Lucie Label 13 enseignants-chercheurs et chercheurs	Économie et société <u>Responsable</u> : Jérôme Gautié <u>Ingénierie de recherche</u> : Coralie Perez <u>Gestionnaire</u> : Patricia Guezo 20 enseignants-chercheurs et chercheurs	Économie théorique <u>Responsable</u> : Antoine Mandel <u>Gestionnaire</u> : René Rebero 21 enseignants-chercheurs et chercheurs
Finance <u>Responsables</u> : Sylvain Carré et Noufel Frikha <u>Gestionnaires</u> : Patricia Guezo et René Rebero 19 enseignants-chercheurs et chercheurs	Mondialisation, travail et politiques publiques <u>Responsable</u> : Clément Bosquet <u>Gestionnaire</u> : Türkan Ghoudane et Diep Ton 13 enseignants-chercheurs et chercheurs	Sciences du comportement <u>Responsable</u> : Sarah Flèche <u>Gestionnaire</u> : Türkan Ghoudane 14 enseignants-chercheurs et chercheurs